LUNOV MAGNUS STRIP

# MARTI MISTERIJA

VANREDNI BROJ 14

MARTI MISTERIJA **FANTASTIČNA PRIČA**

# PROKLETSTVO VAMPIRA

TEKST: A. CASTELLI CRTEŽ: F. BIGNOTTI

U NJUJORKU SE POJAVIO TAJANSTVENI UBICA KOJI SISA KRV SVOJIM ŽRTVAMA, KAO „VAMPIR", PA IH ZATIM UBIJA BODEŽOM SA DRVENIM SEČIVOM. INSPEKTOR TREVIS, KOJI SPROVODI ISTRAGU, OBRAĆA SE ZA POMOĆ MARTIJU MISTERIJI I NJIH DVOJICA ZAJEDNO OTKRIVAJU JEDNO „VAMPIROVO" SKLONIŠTE, KOJE JE, NAIZGLED, STAN PISCA KNJIGA STRAVE.

ALI, RADI LI SE TU O OBIČNOM UBISTVU, ILI SE IZA SVEGA KRIJE NEKA TAJNA?
VAMPIR...
MENI SVE TO IZGLEDA NEMOGUĆE, ALI TREVIS JE, IZGLEDA, UBEĐEN.
„TAJ TIP PIJE KRV SVOJIH ŽRTAVA, A ZATIM IM U SRCE ZABIJA NOŽ SA DRVENIM SEČIVOM."
„TREVIS TVRDI DA MECI PROLAZE KROZ NJEGA I NE MOGU NIŠTA DA MU NAUDE."
BANG!
„JAVA JE UBEĐEN U POSTOJANJE NATPRIRODNOG; ČIM JE ONJUŠIO DEO NJEGOVE ODEĆE, POČEO JE DA ZAVIJA KAO U PRISUSTVU SMRTI."
JEDVA ČEKAM DA ČUJEM DA LI JE TREVIS U ARHIVI NAŠAO NEŠTO ŠTO SE ODNOSI NA TOG PISCA KAPLANA.

CENTRALA GRADSKE POLICIJE U NJUJORKU.
NO PARKING
ISPITALI SMO ONE OTISKE, INSPEKTORE TREVIS.
NISMO IH NAŠLI U NAŠOJ ARHIVI, PA SMO SE OBRATILI DALJE, U „BANKU PODATAKA".
HM... NJIHOV ODGOVOR JE BIO MALO NEOBIČAN. KAO ŠTO VAM JE POZNATO, U BANCI SE ČUVAJU OTISCI STARI GODINAMA, PRIKUPLJENI IZ ARHIVA SVIH POLICIJA NA SVETU.
SKRATI. JESU LI IH NAŠLI ILI NE?
NAŠLI SU IH... ČOVEK KOJI IH JE OSTAVIO BIO JE OSUMNJIČEN ZA ZLOČINE SLIČNE OVIMA.

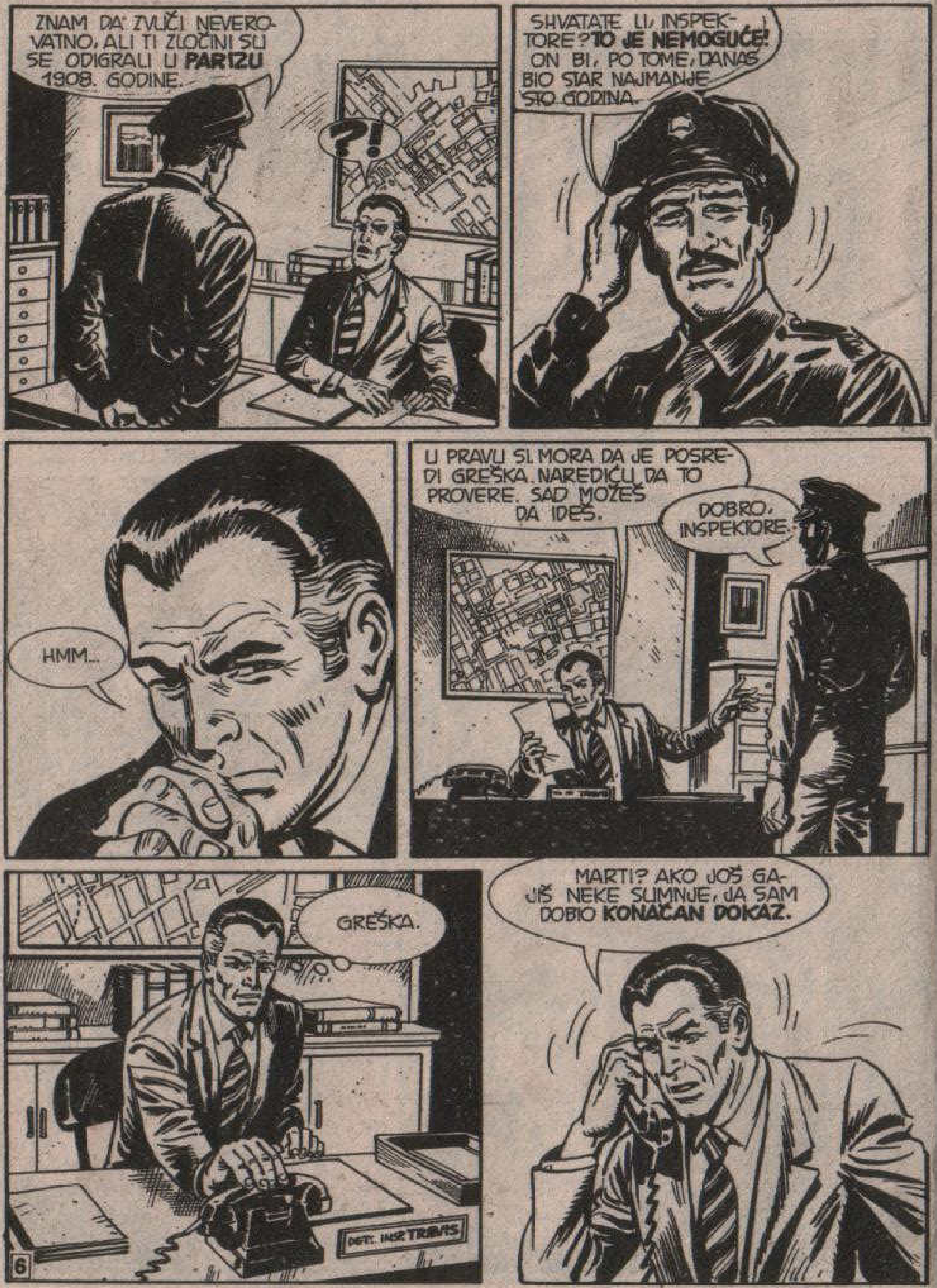
ZNAM DA ZVUČI NEVEROVATNO, ALI TI ZLOČINI SU SE ODIGRALI U **PARIZU** 1908. GODINE.
?!
SHVATATE LI, INSPEKTORE? **TO JE NEMOGUĆE!** ON BI, PO TOME, DANAS BIO STAR NAJMANJE STO GODINA.
HMM...
U PRAVU SI. MORA DA JE POSREDI GREŠKA. NAREDIĆU DA TO PROVERE. SAD MOŽEŠ DA IDEŠ.
DOBRO, INSPEKTORE.
GREŠKA.
MARTI? AKO JOŠ GAJIŠ NEKE SUMNJE, JA SAM DOBIO **KONAČAN DOKAZ.**
DET. INSP. TRAVIS
6

U JEDNOM STANU U SOHOU...
NO PARKING
...ČOVEK KOJI SE SAD PREDSTAVLJA KAO RIJAD, LEŽAO JE U POTPUNOM MRAKU.
NIJEDAN MIŠIĆ NJEGOVOG TELA NIJE SE MICAO. PRIVIDNO, IZGLEDAO JE KAO DA JE USNUO VEČNIM SNOM.
ČAK MU NI SRCE NIJE LUPALO. ALI...
...ČIM JE SUNCE POČELO DA ZALAZI ZA HORIZONT...
NO PARKING
MAGAZINE
BUM
7

ČUDNO STVORENJE POČELO JE DA OŽIVLJAVA...
...LENJO SE PROTEZAO KAO NEKO KO SE PROBUDIO IZ SPOKOJNOG SNA.
JEDINO PO ČEMU SE RAZLIKOVAO OD NORMALNE OSOBE BILO JE NEOBIČNO BLEDILO.
HMM...
RAZMISLIO SAM: RIZIČNO JE, ALI JE JEDINO MOGUĆE REŠENJE.
AKO NIŠTA DRUGO, USPORIĆE UČESTALOST MOJIH NAPADA. SAD ONI DOLAZE ONDA KAD IM SE NAJMANJE NADAM.
PRE NEKO VEČE SAM BIO U VELIKOJ OPASNOSTI. IZGUBIO SAM JEDNO DOBRO SKLONIŠTE.
8

NE BIH SMEO DA DOZVOLIM DA MI SE TO JOŠ JEDNOM DESI.
ŠKRIIP
SMEŠNO JE DA JE BAŠ MENI POTREBAN PIŠTOLJ...
...ALI ONO ŠTO HOĆU DA IZVEDEM MORA DA LIČI NA OBIČNU PLJAČKU,...
IAKO ĆE PLEN BITI IZUZETNO NEOBIČAN.
DOBRO VEČE, GOSPODINE RIJADE. POŠLI STE DA TRAŽITE INSPIRACIJU?
DA... DA TRAŽIM INSPIRACIJU!
9

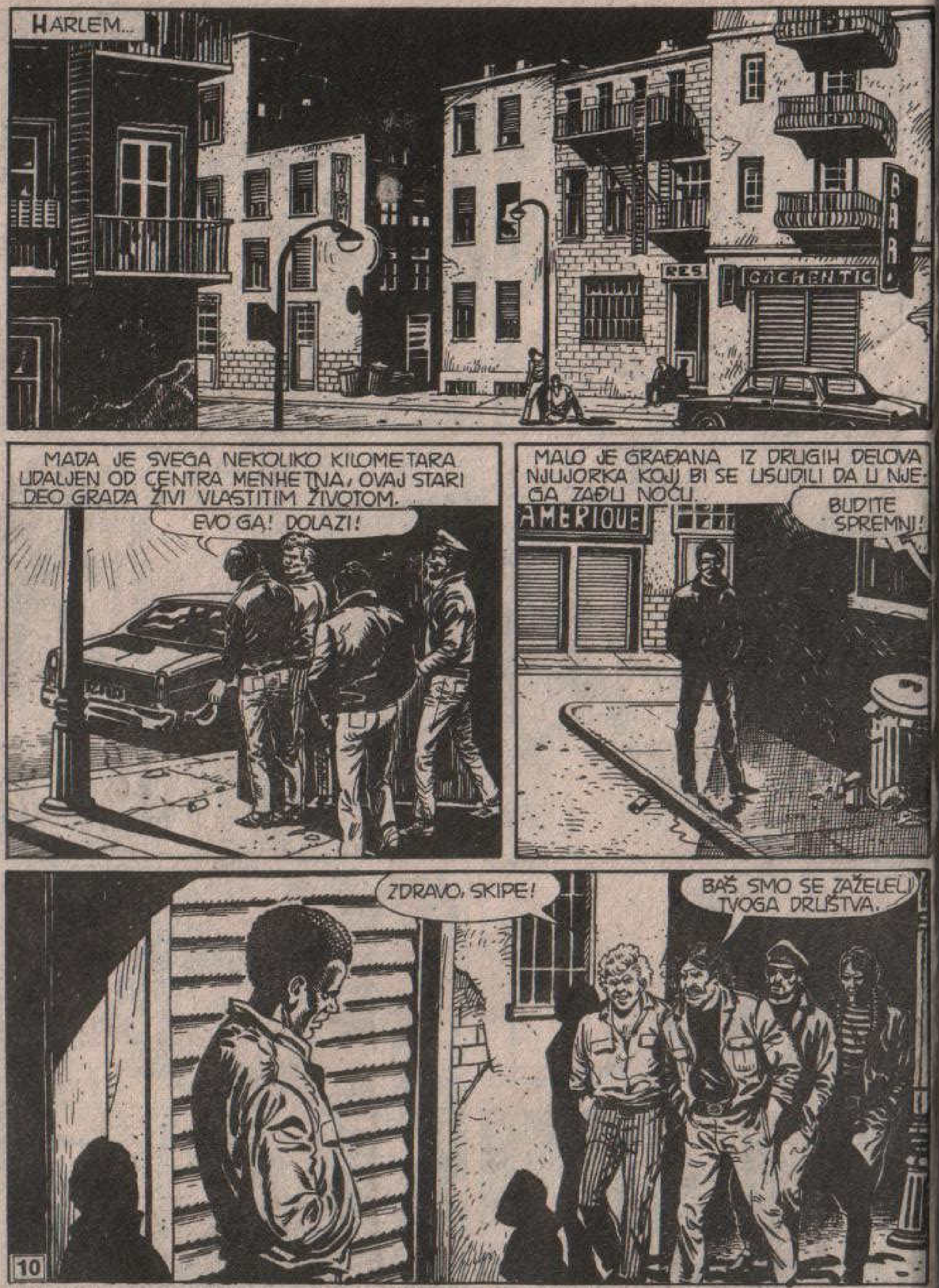
HARLEM...
MADA JE SVEGA NEKOLIKO KILOMETARA UDALJEN OD CENTRA MENHETNA, OVAJ STARI DEO GRADA ŽIVI VLASTITIM ŽIVOTOM.
EVO GA! DOLAZI!
MALO JE GRAĐANA IZ DRUGIH DELOVA NJUJORKA KOJI BI SE USUDILI DA U NJEGA ZAĐU NOĆU...
BUDITE SPREMNI!
ZDRAVO, SKIPE!
BAŠ SMO SE ZAŽELELI TVOGA DRUŠTVA.

MOGU LI ZNATI ŠTA ŽELITE?
KAKO DA NE, SKIPE?! U POSLEDNJE VREME POČEO SI DA PRETERUJEŠ IZIGRAVAJUĆI PAMETNJAKOVIĆA!
ZATO SMO ODLUČILI DA TE NAUČIMO KAKO DA SE PONAŠAŠ.
KLIK KLIK KLIK
MOŽDA ĆEMO TE I ZAUVEK SMIRITI!
PROKLETI BILI!
KLIK
HAJDE, SAD BUDI HRABAR KAO ONDA KAD SI BRANIO ONU USPIJUŠU, SOCIJALNU RADNICU DIJANU.

GADOVI!
SUVIŠE SI SPOR, PRIJATELJU!
SVIISSS
SADA SAM JA NA REDU!
AHHHH!
HAJDE! NAVALIMO SVI ZAJEDNO!
UBIJTE TOG PROKLETNIKA!
12

HEJ, ROVANE... POGLEDAJ ONO!
PROKLET-STVO!
AAUUUUUUU
BEŽIMO!
AUUUUUUU
13

POLICIJA!
BRZO, HVATAJ MAGLU!
BLOOD
TUMP
TUMP
TUMP
TUMP
HMM...
GADNO SU GA UDESILI, ALI JOŠ DIŠE. POZOVI HITNU POMOĆ, ROVANE!
14

U ISTOM TRENUTKU, U JEDNOM STANU U CENTRU MENHETNA...
...GDE STANUJE DIJANA LOMBARD...
...SOCIJALNA RADNICA I POVREMENO SEKRETARICA MARTINA MISTERIJE, KOJA BI TAKO RADO POSTALA GOSPOĐA MISTERIJA.
RRIIING
KO BI TO MOGAO DA ZOVE U OVO DOBA? MARTI JE IZAŠAO I NE VERUJEM DA SE VEĆ VRATIO.
RRIING
MIS LOMBARD? JA SAM NAREDNIK ROVAN.
15

TELEFONIRAM VAM IZ HARLEMA. DONELI SMO U BOLNICU JEDNOG MLADIĆA KOJI JE TEŠKO POVREĐEN PRILIKOM JEDNE TUČE.
DIOLOGY
ROLOGY
LYSIS
KAŽE DA VAS POZNAJE I HTEO BI NEŠTO DA VAM SAOPŠTI. ŽELI DA VAS VIDI PO SVAKU CENU.
OH, ALI KAKO...
ZOVE SE **SKIP**. PO SVAKU CENU ŽELI DA RAZGOVARA SA VAMA. KAŽE DA STE JEDINA OSOBA U KOJU IMA POVERENJA.
BILI BISMO VAM ZAHVALNI KAD BISTE DOŠLI. IZGUBIO JE MNOGO KRVI I MOŽDA NEĆE JOŠ DUGO.
DOBRO... ODMAH DOLAZIM!
**SKIP**... PLAŠILA SAM SE DA ĆE JEDNOG DANA TAKO DA ZAVRŠI!

U MEĐUVREMENU, JEDAN IZNAJMLJENI AUTOMOBIL JURIO JE CENTROM GRADA U PRAVCU HARLEMA.
VROOM
KING OLIVER
VEĆ SAM PROBAO **PLAZMU** PRE DVADESET PET GODINA...
...I SEĆAM SE DA SU REZULTATI BILI ZADOVOLJAVAJUĆI.
VROOM
MADA NE **SPREČAVA** NASTUP KRIZE, IPAK USPEVA DA POVEĆA RASTOJANJE IZMEĐU JEDNOG I DRUGOG NASTUPA.
PITAM SE HOĆE LI I OVOG PUTA ISTO DELOVATI. PLAŠIM SE DA MI SE STANJE PRILIČNO POGORŠALO.

POŠTO JE PROŠAO 13. ULICU, AUTOMOBIL JE SKRENUO PREMA ISTOKU...
...U PRAVCU HARLEMSKE BOLNICE.
PRE NEGO ŠTO JE STIGAO PRED STARU ZGRADU, AUTOMOBIL JE SAVIO U JEDNU BOČNU ULICU.
HARLEM HOSPITAL
SAD MI VIŠE NIJE POTREBNA LAŽNA BRADA.
IMAM DVE PREDNOSTI: PRVO JE IZNENAĐENJE, A ZATIM ČINJENICA DA MI ORUŽJE NE MOŽE NIŠTA.

U MEĐUVREMENU...
JA SAM DIJANA LOMBARD. TELEFONIRAO MI JE NAREDNIK ROVAN.
DA. OBAVESTIO ME JE.
UROLOGY
ANALYSIS
KEROL, ODVEDI GOSPOĐICU DO ODELJENJA...
DOK JE DIJANA ČEKALA LIFT DA JE ODVEZE NA GORNJE SPRATOVE BOLNICE...
...JEDNA SPODOBA SE PRIKRADALA PRESKAČUĆI ZID.

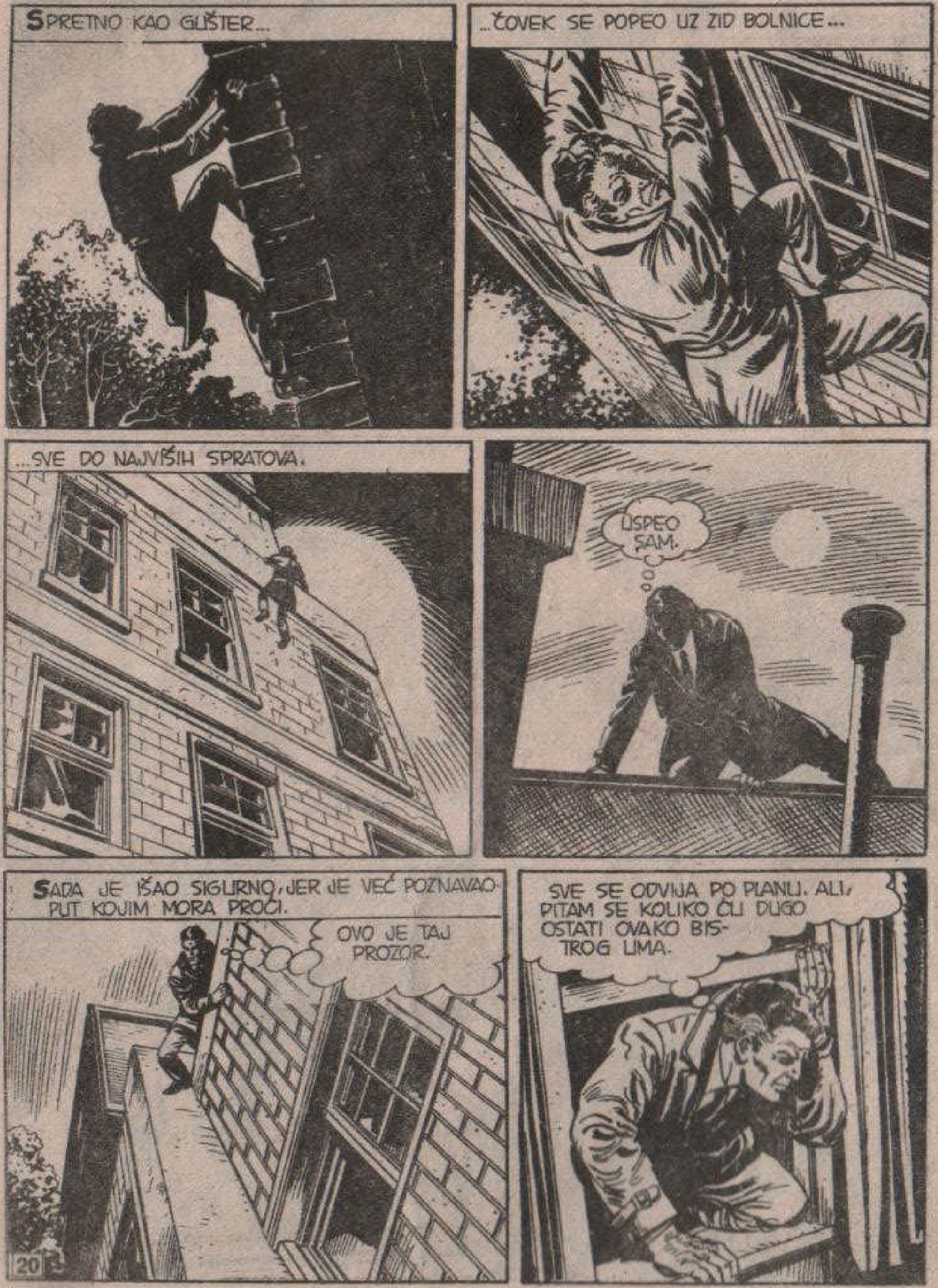
SPRETNO KAO GUŠTER...
...ČOVEK SE POPEO UZ ZID BOLNICE...
...SVE DO NAJVIŠIH SPRATOVA.
USPEO SAM.
SADA JE IŠAO SIGURNO, JER JE VEĆ POZNAVAO PUT KOJIM MORA PROĆI.
OVO JE TAJ PROZOR.
SVE SE ODVIJA PO PLANU. ALI, PITAM SE KOLIKO ĆU DUGO OSTATI OVAKO BISTROG UMA.

ZA TO VREME...
ČINI MI SE... DA SU ONE BITANGE... POSTIGLE SVOJ CILJ... MIS DIJANA.
HTEO BIH DA VAM UKAŽEM... DA POVEDETE RAČUNA O NEKIM OSOBAMA.
SAMO RECI, SKIPE...
NEMOJTE GA TERATI DA SE SUVIŠE NAPREŽE... JAKO JE ISKRVARIO.
SAD TO VIŠE NIJE VAŽNO... SAVRŠENO SAM SVESTAN DA SE NE MOGU IZVUĆI.
MOLIM VAS... DA RAZGOVARATE S MOJOM MAJKOM. STANUJE... U DVESTA PETNAESTOJ ULICI BROJ 59.

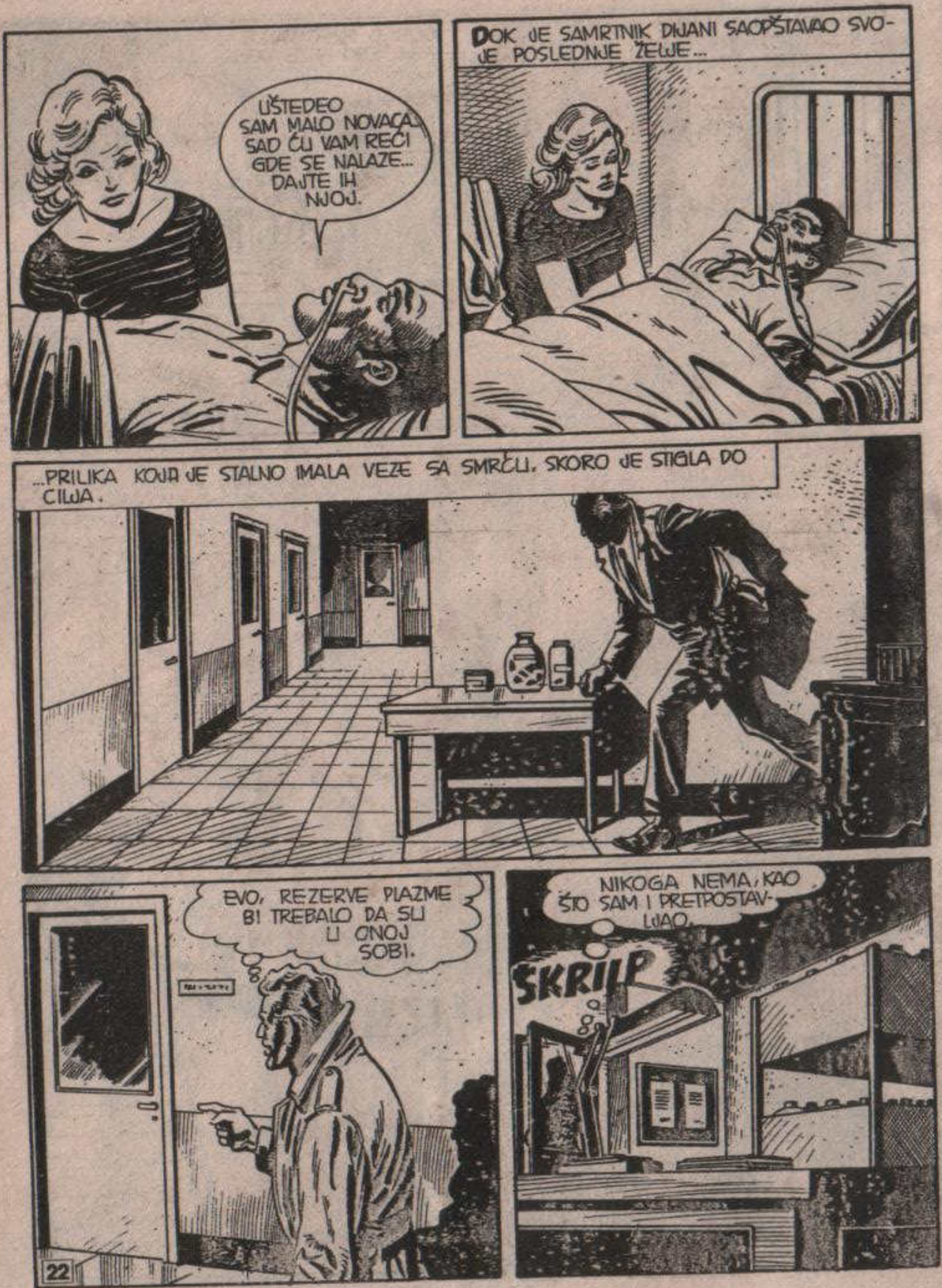
UŠTEDEO SAM MALO NOVACA. SAD ĆU VAM REĆI GDE SE NALAZE... DAJTE IH NJOJ.
DOK JE SAMRTNIK DIJANI SAOPŠTAVAO SVOJE POSLEDNJE ŽELJE...
...PRILIKA KOJA JE STALNO IMALA VEZE SA SMRĆU, SKORO JE STIGLA DO CILJA.
EVO, REZERVE PLAZME BI TREBALO DA SU U ONOJ SOBI.
NIKOGA NEMA, KAO ŠTO SAM I PRETPOSTAVLJAO.
ŠKRIP

VAŠINGTON NJUS. U ISTOM TRENUTKU, DVA STARA POZNANIKA VRATILA SU SE U STAN PREPUN ZANIMLJIVIH STVARI.
DOBRO... PREDAVANJE JE ZAVRŠENO BRŽE NEGO ŠTO SAM OČEKIVAO.
OBEĆAO SAM DA ĆU TELEFONIRATI DIJANI. ZNAŠ ŠTA, JAVA, STARI MOJ?...
...DIJANA MI SE NEŠTO IZMENILA... I TO NABOLJE. PRESTALA JE DA MI PRIREĐUJE ONE BESMISLENE LJUBOMORNE SCENE, I DA ME MUČI SVOJOM NEUROTSKOM POSESIVNOŠĆU.
MOŽDA JE SAMO PROLAZILA KROZ JEDAN KRIZNI PERIOD. SAD SE SLAŽEMO KAO GOLUB I GOLUBICA.
RIIING! RIIING-RI

IMAM UTISAK DA JE SAD MNOGO MIRNIJA I NA POSLU KAO SOCIJALNA RADNICA...
BEEEP!
BEEP BEEP BEEEP
ČUDNO...
NE ODGOVARA. PA IPAK...
RGHHRHH!
HA! HA!
NE, JAVA...OVO KOD MENE NIJE LJUBOMORA...
...ČINJENICA JE SAMO DA ME JE ONA PRIČA O VAMPIRU POMALO UZNEMIRILA PA...
24

U HARLEMSKOJ BOLNICI...
HMM...
SAD KAD SAM SE NAPIO, MNOGO SE BOLJE OSEĆAM.
NADAM SE DA ĆU IZDRŽATI NAJMANJE DESET DANA. SLEDEĆA KRIZA TREBALO BI DA MI BUDE POSLEDNJA U OVOM PERIODU.
A ZATIM, KOLIKO ĆU DUGO BITI MIRAN? U POSLEDNJE VREME PAUZE SU SVE KRAĆE.
UŽASNO KRATKE.
25

U ISTOM TRENUTKU...
OBEĆAVATE LI DA ĆETE URADITI TAKO KAO ŠTO SAM VAM REKAO? OBEĆAVATE LI?
NARAVNO... NARAVNO
OBEĆAVAM... ALI SAD GLEDAJ DA SE SMIRIŠ...
OHHH...
OH, ZA IME SVETA!
POTREBNA JE JOŠ JEDNA TRANSFUZIJA... BRZO!

DŽIME, HAJDE DA DONESEMO NOVU PLAZMU!
HM... BOJIM SE DA ĆE BITI UZALUD... TAJ JADNIK JE U JAKO LOŠEM STANJU.
TUMP!
TUMP!
TUMP!
?
ŠKRIIP
?
!

KO STE VI? ŠTA OVDE TRAŽITE?
PROKLETSTVO!
OOH!
TRES!
AH!
TRAS!
TUMP! TUMP! TUMP!
ZAUSTAVITE GA... ZAUSTAVITE GA!

BOLJE ĆE BITI DA GA SADA OSTAVITE, GOSPO-ĐICE.
U REDU!
HEJ! ALI ŠTA JE OVO?!
TRES
STOJ! STOJ ILI PUCAM!
BANG!
BAN

MECI SU STIGLI DO ČOVEKA KOJI SE PREDSTAVLJAO KAO RIJAD I PROŠLI KROZ NJEGOVO TELO.
ZIP
ZIP
JEDAN OD NJIH RAZNEO JE BOCU SA PLAZMOM.
CANGR
ZIP
DO ĐAVOLA!
TUMP TUMP
AKO MI RAZBIJU I DRUGU BOCU, SAV TRUD ĆE MI BITI UZALUDAN!
TUMP
TUMP
TUMP
JADNI SKIP... NADAM SE DA...
OVA DEVOJKA... ONA ĆE MI POSLUŽITI KAO PROPUSNICA!

MAČJIM SKOKOM, ČOVEK SE STVORIO IZA DIJANINIH LEĐA.
!
SMESTA ODLAZITE AKO NE ŽELITE DA DEVOJKA PLATI GLAVOM!
POLICAJCI I BOLNIČARI SU USTUKNULI...
... A RIJAD JE POČEO POLAKO DA SE POMERA PREMA LIFTU.
POSLE NEKOLIKO MINUTA, U STANU INSPEKTORA TREVISA.
RIIING RIIING

HALO..ŠTA KAŽETE..?
NEŠTO SE DOGAĐA U HARLEMSKOJ BOLNICI.
...JEDAN TIP JE POKUŠAO DA UKRADE BOCE SA PLAZMOM I SAD DRŽI DEVOJKU KAO TAOCA.
ŠTA?
IMA JOŠ NEŠTO, INSPEKTORE! KAŽU DA SU PUCALI U NJEGA, ALI DA MU MECI NIŠTA NE MOGLI.
ODMAH DOLAZIM. A KO JE TA DEVOJKA? BOLNIČARKA?
NIJE, VEĆ SOCIJALNA RADNICA. ZOVE SE DIJANA LOMBARD!
PROKLETSTVO!
TLANK!
32

DIJANA!... MORAM SMESTA DA OBAVESTIM MARTIJA!
MARTI? JA SAM, TREVIS. DOLAZIM PO TEBE KROZ PET MINUTA. U PITANJU JE NEŠTO OZBILJNO!
U ISTOM TRENUTKU...
IDEM PREMA IZLAZU. NEMOJTE ZABORAVITI DA ĆE SE SVAKI VAŠ POKUŠAJ DA ME ZAUSTAVITE RĐAVO ZAVRŠITI PO DEVOJKU.
VI POĐITE ISPRED MENE I UKLONITE OSTALE. JA SE NE ŠALIM.
ČOVEK IZ SAMOPOSLUGE... ODMAH SAM GA PREPOZNALA... TO JE VAMPIR!
VMS-141
33

VRROAWRRR
ŠKRIP
JA SAM INSPEKTOR TREVIS! GDE SU?

SPUŠTAJU SE LIFTOM... POKUŠALI SMO DA GA ZADRŽIMO ŠTO SMO DUŽE MOGLI.
KAD BISMO RASPOREDILI **ODABRANE STRELCE**, MOŽDA...
NISU NAM POTREBNI ODABRANI STRELCI: **ONI NJEMU NIŠTA NE MOGU!**
TREVISE... SAD SAM SE SETIO.
NORMALNO ORUŽJE NE MOŽE MU NIŠTA, ALI MOŽDA MOJ REVOLVER SA ZRACIMA.
SJAJNO!
TO TI JE IDEJA... ČAK AKO POGODIŠ DIJANU, ONA ĆE SAMO BITI **PARALI-SANA** NEKOLIKO MINUTA.
SPREMI SE, MARTI... SAMO ŠTO NISU STIGLI.

VRATA LIFTA SU SE OTVORILA UZ STRAVIČAN ŠUM U SAVRŠENOJ TIŠINI...
...A NA NJIMA SE POJAVIO VAMPIR KORISTEĆI I DALJE DIJANU KAO ŠTIT.
STOJTE!
NIŠTA NE POKUŠAVAJTE, JER VAŠE ORUŽJE MENI NIŠTA NE MOŽE, ALI MOJE MOŽE DA UBIJE OVU ŽENU!
SAD, MARTI!...

IZ STAROG ORUŽJA PROFESORA MISTERIJE POČELI SU DA SEVAJU PLAVIČASTI ZRACI.
ZZAP
ZAP
DIJANA SE ODMAH SRUŠILA...
...A VAMPIR SE SAMO ZATETURAO.
RRGGH!
JAVA JE TO ISKORISTIO I BACIO SE NA NJEGA ČITAVOM SVOJOM TEŽINOM.

DIJANA...
MORAM JE ODMAH PRENETI NA SIGURNO MESTO.
NA SVE SREĆU, NIJE JE UGRIZAO!
ZA TO VREME, VAMPIR SE PRIBRAO...
...I POČEO DA SE BORI SA NEANDERTALCEM NESLUĆENOM SNAGOM.
RGHHHHRRR!

BANG BANG
CANGR!
KAD JE VIDEO DA MU JE RAZBIJENA I DRUGA BOCA SA PLAZMOM, VAMPIR SE IZOBLIČIO OD BESA...
TUP!
...I BACIO SE NA PROTIVNIKA IAKO NIJE IMAO ORUŽJA.

USPEO JE DA GA OBORI...
GRRRR
PUCAJTE! PUCAJTE!
RATATATATA
RATATATATA
RAFALI SU PROŠLI KROZ RIJADOVO TELO NE OZLEDIVŠI GA... MEĐUTIM...
ZIP
ZIP
40

IPAK SU USPELI DA MU ZA ČA-
SAK SKRENU PAŽNJU SA PLENA...
NE!
ZAKLEO SAM SE DA NIKOG NEĆU UBITI DOKLE GOD SAM SVESTAN.
RRGGH...
SAD SAM IZGUBIO...
TRES
...JEDINU NADU DA ĆU POBEĆI!
BANG!
BANG
41

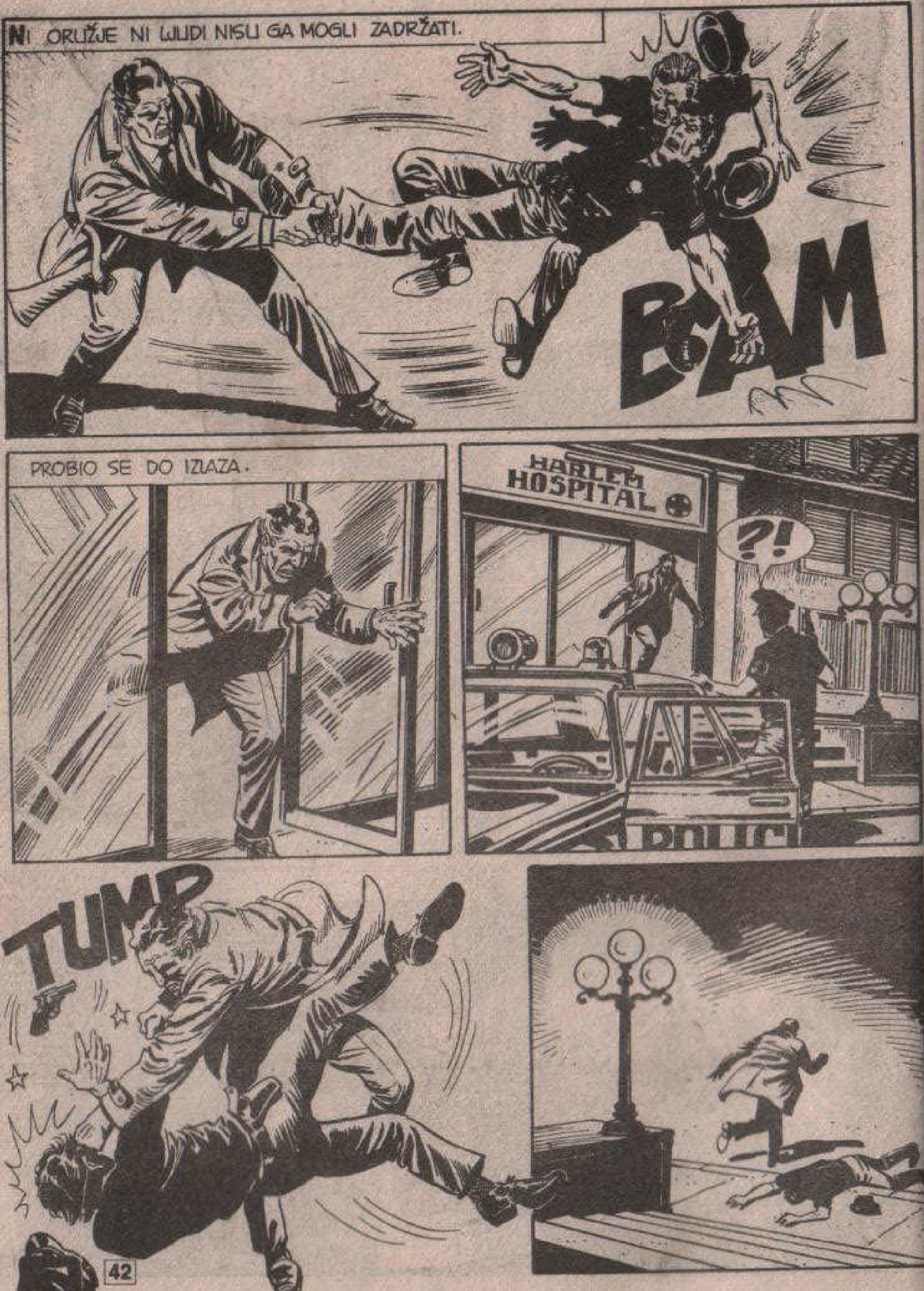
NI ORUŽJE NI LJUDI NISU GA MOGLI ZADRŽATI.
BAM
PROBIO SE DO IZLAZA.
HARLEM HOSPITAL
?!
TUMP

AKO SE DOČEPAM MOGA AUTOMOBILA SPASEN SAM!
DOBRO JE, NE VIDIM NIKOG!
KATI
A SAD, BRZO!
VRRRAOOOHM

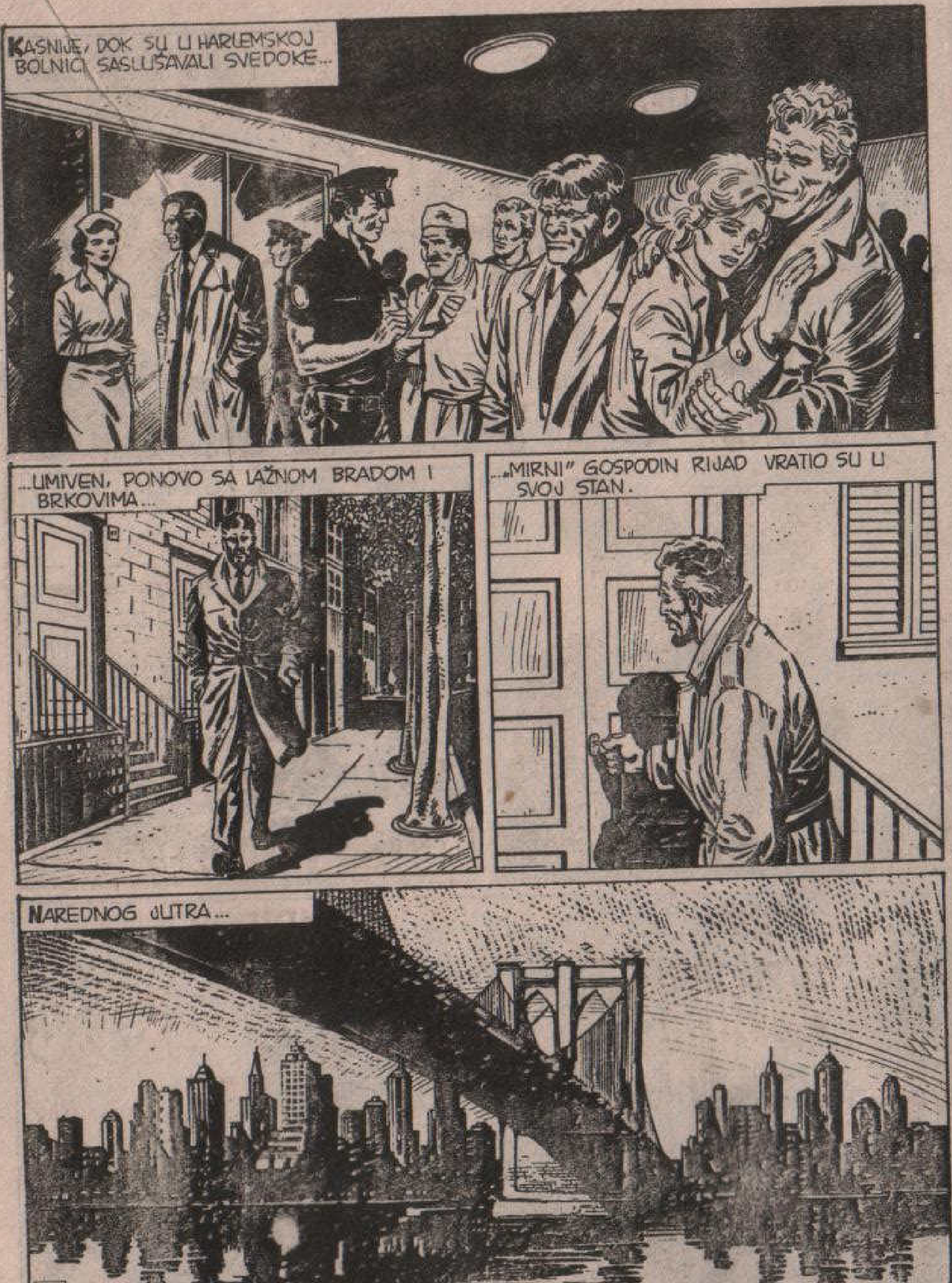
KASNIJE, DOK SU U HARLEMSKOJ BOLNICI SASLUŠAVALI SVEDOKE...
...UMIVEN, PONOVO SA LAŽNOM BRADOM I BRKOVIMA...
...„MIRNI" GOSPODIN RIJAD VRATIO SU U SVOJ STAN.
NAREDNOG JUTRA...

KAKO SI JUTROS, DIJANA?
MNOGO BOLJE. SAMO SAM SE STRAŠNO UPLAŠILA.
IMA LI VESTI O VAMPIRU?
NEMA, ALI SMO SIGURNI DA JE TO BIO BAŠ NAŠ KAPLAN.
SAMO, VEROVATNO JE UZEO DRUGI IDENTITET. NAJGORE JE TO ŠTO NOVINARI POČINJU NEŠTO DA SUMNJAJU...
...MADA NIŠTA NE ZNAJU TAČNO. NE ZNAM KOLIKO ĆU JOŠ DUGO MOĆI DA IH OBUZDAVAM.
KAD BISMO PRONAŠLI NOVO VAMPIROVO SKLONIŠTE, JA...
!
VAMPIROVO SKLONIŠTE!

NEČEG SAM SE SETIO, STO MU GROMOVA!
HAJDE, RECI ŠTA SI SMISLIO.
SEĆAŠ LI SE, KAD SMO BILI U KAPLANOVOM STANU, DA SAM PROČITAO JEDNO POGLAVLJE KNJIGE KOJU JE ON VEROVATNO RANIJE NAPISAO.
TA GLAVA JE PRIPADALA ROMANU „VAMPIROVO SKLONIŠTE" STIVENA KVINA.
HOĆEŠ REĆI DA JE KVIN VAMPIR?
NE, JA GA DOBRO POZNAJEM. ALI, MOŽDA JE SLUŽIO „CRNCIMA"* KAO I MNOGI DRUGI...
*U KNJIŽEVNOM ŽARGONU: AUTOR KOJI PIŠE DELO PO NARUDŽBI DRUGOG AUTORA KOJI GA POTPISUJE.
TELEFONIRAĆU MU. KO ZNA, MOŽDA BI NAM MOGAO POMOĆI.
KVIN? JA SAM, MISTERIJA. HTEO BIH DA RAZGOVARAMO O JEDNOM MALO DELIKATNOM PROBLEMU. MOŽEŠ LI ME ODMAH PRIMITI?

TAKO, POSLE NEKOLIKO SATI...
DA, TREVISE, MOŽDA SMO NA PRAVOM TRAGU!
RAZGOVARAO SAM SA STIVENOM KVINOM. PRIZNAO JE DA SE, PONEKAD, SLUŽI „CRNCIMA" KOJI PIŠU POD NJEGOVIM IMENOM.
KVIN S NJIMA NE DOLAZI LIČNO U DODIR, VEĆ SVE KONTAKTE OBAVLJA NJEGOV AGENT.
RAZGOVARAO SAM I SA AGENTOM. ISPRIČAO MI JE KAKO SU, PRE DESET GODINA, DVE OSOBE ODGOVORILE NA OGLAS U „RAJTERS DAJDŽESTU"*.
*REVIJA AMERIČKIH KNJIŽEVNIKA.
NUDILI SU SE DA RADE ISKLJUČIVO KAO „CRNCI". BILI SU SPECIJALISTI ZA PRIČE STRAVE I UŽASA.

POSLALI SU NEKE SVOJE RADOVE KOJI SU BILI VEOMA DOBRI. STIVEN KVIN JE PRIHVATIO SARADNJU.
MEĐUTIM, ČAK IH NI AGENT LIČNO NE POZNAJE, VEĆ IH KONTAKTIRAO SAMO PREKO TELEFONA. DAO MI JE NJIHOVE ADRESE.
JEDAN OD TE DVOJECE „CRNACA" JE, KAO ŠTO MOŽEŠ DA PRETPOSTAVIŠ, **KAPLAN.**
DRUGI SE ZOVE RIJAD I STANUJE U SOHOU, NEDALEKO ODAVDE.
HMM... PRODUŽI.
PO LICU TI VIDIM DA SI DO NEČEG DOŠAO.
DA... ALI TO JE SAMO INTUICIJA KOJA NE MORA DA BUDE TAČNA.
MISLIM DA SU KAPLAN I RIJAD ISTA LIČNOST!

SOHO...
U POTPUNO ZAMRAČENOJ SOBI, ČOVEK KOJI SE PREDSTAVLJA KAO RIJAD LEŽAO JE BEZ SVESTI NEPOMIČAN.
INSPEKTOR TREVIS. STANUJE LI OVDE GOSPODIN RIJAD?
DA, ALI...
ŠTA ĆE VAM ON? SAD SPAVA. ZNATE, GOSPODIN RIJAD JE PISAC I...
...PIŠE NOĆU A DANJU SPAVA... ZNAM, ZNAM...

MARTI, JA SAD IDEM DA POZOVEM POJAČANJE. TI OSTANI OVDE.
IMAM UTISAK DA SMO OVOGA PUTA BLIZU CILJU.
NEKOLIKO TRENUTAKA KASNIJE...
SAMO OPREZNO, TREVISE.
HM...
AKO SU TAČNE LEGENDE O VAMPIRIMA, PO DANU NE BI TREBALO DA JE SPOSOBAN ZA AKCIJU.
KLIK
ŠKRIP

OHHUUHHH!
PONOVO SI NANJUŠIO MIRIS SMRTI, ZAR NE, JAVA?
OVDE NEMA NIKOG. HAJDEMO U SPAVAĆU SOBU.
ŠKRIP
DO ĐAVOLA!
!

TO JE ON! OVOG PUTA JE DOLIJAO!
HLADAN... HLADAN JE KAO LEŠ.
TREVISE...
...ŠTA ĆEMO SAD. KU- DA ĆEMO S NJIM?
PO LEGENDAMA, JEDINO MOŽEMO DA GA SE REŠIMO AKO GA PROBODEMO U SRCE.
ALI, JA NEMAM SNAGE DA TO UČINIM. A TI, TREVISE?
HMM...

TEŠKO JE, MARTI. MADA SAM SVESTAN DA JE TO JEDINI NAČIN...
...NI JA NEMAM SNAGE DA TO URADIM. STAVIĆU MU DUPLE LISICE...
TAKO DA IH NE MOŽE POKIDATI. POSLE ĆEMO GA PRENETI U STANICU.
KAD SE PREDVEČE BUDE PROBUDIO, VIDEĆE DA JE U ZATVORSKOJ ĆELIJI.
MORAMO PREDUZETI SVE MERE PREDOSTROŽNOSTI DA SE OSIGURAMO DA NAM NE POBEGNE.
VAMPIR U SUKOBU SA ZAKONOM DVADESETOG VEKA.

SLEDEĆEG DANA...
UHVAĆEN ZLOČINAC SA BODEŽOM!
The Washington Post
EVO ZLOČINCA SA BODEŽOM
...INSPEKTOR TREVIS, KOJI VEĆ DUŽE VREMENA VODI ISTRAGU O SVIREPOM UBICI, REŠIO JE SLUČAJ. PROŠLE NOĆI UHAPSIO JE IZVESNOG MISTER RIJADA, POZNATOG JOŠ I POD IMENOM KAPLAN.
SAZNALI SMO, MEĐUTIM, DA JE ADVOKAT UHAPŠENOG ODMAH PODNEO ZAHTEV ZA PUŠTANJE NA SLOBODU.
...IZGLEDA, ZAISTA, DA HAPŠENJE MISTER RIJADA, ILI KAPLANA, NIJE IZVRŠENO PREMA SVIM ZAKONSKIM PROPISIMA KOJI SE ODNOSE NA GRAĐANSKA PRAVA U NAŠOJ ZEMLJI...

SVE JE TO BESMISLENO! VI STE NJEGOV ADVOKAT, ALI...
ZAKON JE JASAN, INSPEKTORE.
MOJ KLIJENT JE VEĆ PODNEO TUŽBU PROTIV LISTOVA KOJI GA NAZIVAJU „UBICA SA BODEŽOM“. JEDINI PRESTUP ZA KOJI GA MOGU OKRIVITI JE POKUŠAJ KRAĐE KRVNE PLAZME...
...I ČINJENICA DA JE PRE MNOGO GODINA DOŠAO U NAŠU ZEMLJU SA FALSIFIKOVANIM DOKUMENTIMA.
NAJTEŽE JE TO ŠTO JE, PRILIKOM HAPŠENJA, POLICIJA PROPUSTILA DA OBAVI JEDNU FORMALNOST, KOJA PREDSTAVLJA **PONOS** NAŠEG ZAKONODAVSTVA...
...MOME KLIJENTU NISU PROČITANA NJEGOVA GRAĐANSKA PRAVA. NIKO GA NIJE OBAVESTIO DA SVE ŠTO KAŽE MOŽE DA BUDE UPOTREBLJENO PROTIV NJEGA, I TAKO DALJE, I TAKO DALJE...
...ČUDI ME DA OSOBA NA POLOŽAJU KOJI VI ZAUZIMATE NE PRIMENJUJE TAJ OSNOVNI PRINCIP PROPISAN NAŠIM USTAVOM.
ALI...

KAKO DA MU ČITAMO NJEGOVA PRAVA KAD JE SPAVAO DUBOKIM SNOM?
TO JE VAŠ PROBLEM. ČINJENICA JE DA SE MOJ KLIJENT PROBUDIO U ZATVORU KAO UHAPŠENIK.
TAJ PROPUST U PROCEDURI ČINI HAPŠENJE NEZAKONITIM, INSPEKTORE, I VI TO ZNATE BOLJE NEGO JA.
MOŽETE BITI SREĆNI ŠTO NISTE IZGUBILI MESTO! DA SAM JA VAŠ PRETPOSTAVLJENI, JA...
GUBITE SE! NAPOLJE! POKAZAĆU JA VAMA!
TAJ ČOVEK JE UBICA! I VI BISTE GA PUSTILI DA UBIJA SAMO ZBOG GLUPIH BIROKRATSKIH FORMALNOSTI.
JOŠ ĆETE VI ČUTI ZA MENE, INSPEKTORE.
D. INSP. TRAVIS
ORK TIM
OSUMNJIČENI UBICA PUŠTEN ZBOG GREŠKE U PROCEDURI
NISU MU BILA SAOPŠTENA NJEGOVA GRAĐANSKA PRAVA.

VAŠINGTON NJUS...
...I TAKO SU GA OSLOBODILI. BOLJE BI BILO DA SMO MU PROBOLI SRCE.
NI PET DANA NIJE OSTAO U ZATVORU. MOGAO BIH SE KLADITI DA JE U PITANJU BIO NEKI SIROMAŠAK, KOJI NEMA PARA DA PLATI TAKO POZNATOG ADVOKATA, TAJ BI JOŠ I SAD BIO U ĆELIJI.
HMM...
VRLO NEZGODNO. I GDE JE SAD?
OTKUD JA ZNAM? ON JE SLOBODAN GRAĐANIN I IMA PRAVO DA SE KREĆE KUD MU JE VOLJA.
ŠTO JE NAJGORE, UMAKAO JE AGENTIMA KOJE SAM ODREDIO DA GA TAJNO PRATE. POJMA NEMAM GDE BI MOGAO BITI.

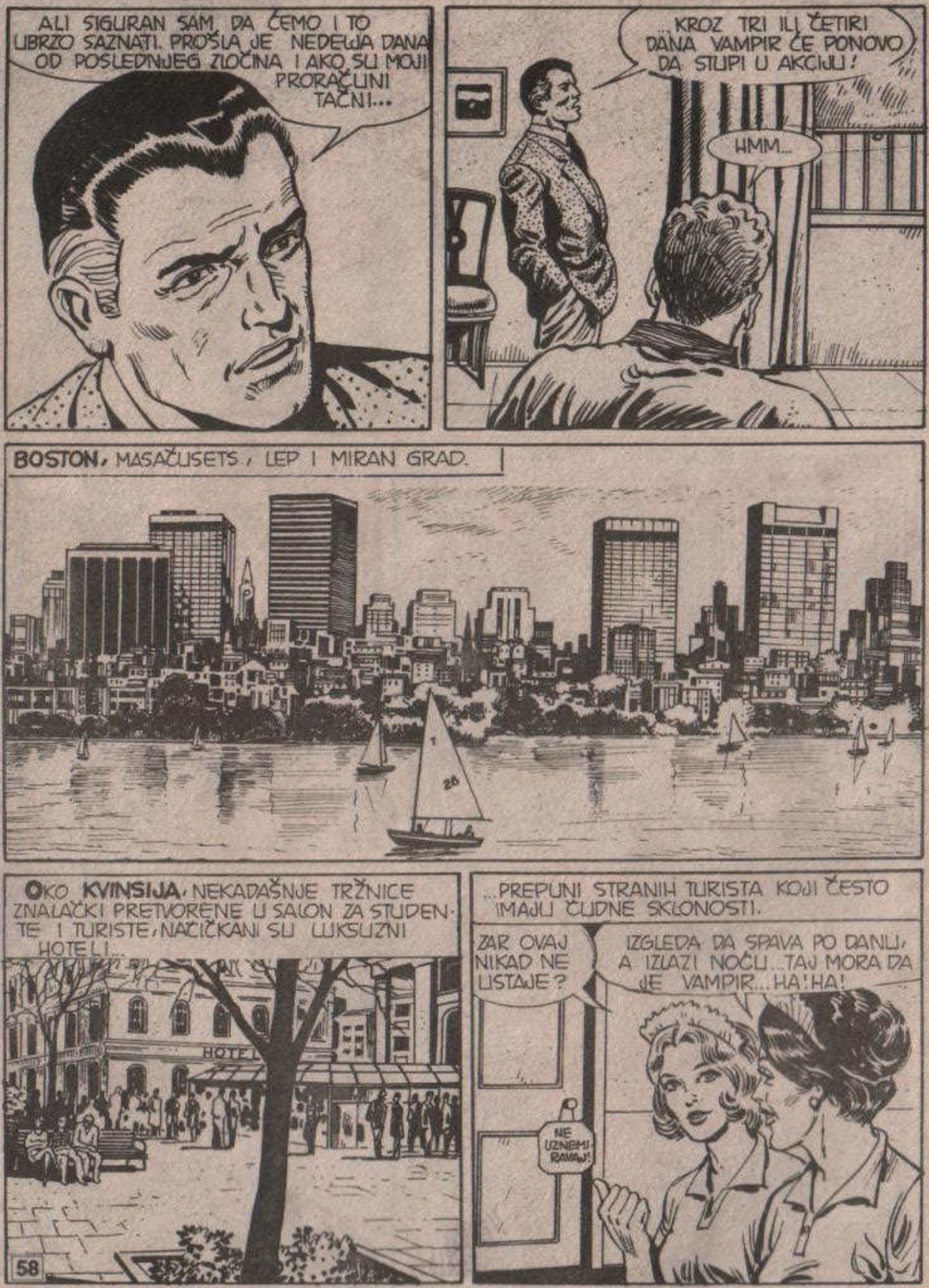
ALI SIGURAN SAM, DA ĆEMO I TO UBRZO SAZNATI. PROŠLA JE NEDELJA DANA OD POSLEDNJEG ZLOČINA I AKO SU MOJI PRORAČUNI TAČNI...
...KROZ TRI ILI ČETIRI DANA VAMPIR ĆE PONOVO DA STUPI U AKCIJU!
HMM...
BOSTON, MASAČUSETS, LEP I MIRAN GRAD.
OKO KVINSIJA, NEKADAŠNJE TRŽNICE ZNALAČKI PRETVORENE U SALON ZA STUDENTE I TURISTE, NAČIČKANI SU LUKSUZNI HOTELI...
...PREPUNI STRANIH TURISTA KOJI ČESTO IMAJU ČUDNE SKLONOSTI.
ZAR OVAJ NIKAD NE USTAJE?
IZGLEDA DA SPAVA PO DANU, A IZLAZI NOĆU... TAJ MORA DA JE VAMPIR... HA! HA!
NE UZNEMIRAVAJ!

U VREME KAD SE U LOKALIMA I PRODAVNICAMA NA TRGU PALE SVETLA GRAD BI POČINJAO DA ŽIVI NEKAKO RAZDRAGANO, OPUŠTENO.
CYCLO-SIDE
GOST U SOBI BROJ 509, POLAKO JE DOLAZIO K SEBI...
ADVOKAT JE USPEO DA ME IZVUČE IZ ZATVORA. ALI, UPRKOS TOME, TO JE BIO PORAZ.
MORAM SE PRESELITI, STVORITI NOVI IDENTITET... POČETI SVE IZ POČETKA.
ZAR OVO PROKLETSTVO NIKAD NEĆE PRESTATI.

VREME IZMEĐU 18 I 19 ČASOVA ZOVE SE „SREĆAN SAT“. TADA SE SLUŽE DVA APERATIVA, A PLAĆA SE JEDAN.
U TO VREME STUDENTI I SLUŽBENICI NAGRNU U LOKALE. USRED TE ŽIVAHNE MASE...
...KRETALO SE JEDNO BIĆE KOJE JE VEĆ ODAVNO MRTVO.
JEDINA UTEHA MI JE ŠTO NISAM IMAO DRUGIH NAPADA. MOŽDA IH VIŠE NEĆE NI BITI I MOŽDA ĆU NEKOLIKO GODINA DA ŽIVIM NA MIRU.
BAR
ALI, IZNENADA, VAMPIROVO LICE SE IZOBLIČILO...
OH, NE!... NE SAD... NE OVDE!

NE SAD... NE SAD!
TUM
TUMP
TUMP
GLEDAJ OVOGA!
IZGLEDA DA BEŽI!
HEJ!... IDE PREMA NAMA!
?
ŠTA OVAJ HOĆE?
NY 3074
RRRGHHH!!
AHHHH!...

NE! NE SAD! NE OVDE!
PUSTI ME!
AAH!
PLJAS
POKUŠAO JE DA ME UGRIZE!
TAJ MORA DA JE LUD!
POBEĆI ĆE! UHVATIMO GA!
STOJ! LUDAČE! STOJ!
TUMP
TUMP
TUMP

KRAK
TOK
PASJI SINE! MANIJAČE!
VRATI SE AKO IMAŠ TRI ČISTE!
POSLE NEKOLIKO ČASOVA, U KINESKOJ ČETVRTI.
...U JEDNOM BIOSKOPU UPALILA SU SE SVETLA...
AAHH! GLEDAJTE!

PORED NJE JE SEDEO JEDAN ČOVEK..VIDEO SAM GA...
IZAŠAO JE PRE NEGO ŠTO SU SE UPALILA SVETLA...
U JEDNOM SKROMNOM PANSIONU KINESKE ČETVRTI...
HOTEL
...UBICA JE RAZMIŠLJAO. PONOVO JE BIO PRISEBAN, U STANJU DA DONOSI ODLUKE...
UBICA SA BODEŽOM JE USMRTIO JOŠ JEDNU ŽRTVU. OVOGA PUTA ZLOČIN SE ODIGRAO U BOSTONU. POLICIJA NIJE SAOPŠTILA DRUGE DETALJE...
CBS LATE NEWS
DO ĐAVOLA, TREVIS JE BIO U PRAVU!
SUMNJA SE NA GOSTA JEDNOG HOTELA U BLIZINI KVINSI-MARKITA KOJI JE IZNENADA NAPUSTIO HOTEL. IZGLEDA DA JE PRVO NAPAO DVE DEVOJKE KOJE...

A SAD JE DOSTA! TREVISU SU VEZANE RUKE, ALI ONO ŠTO ON NE MOŽE, MOGU JA!
MA KAKO TO STRAŠNO BILO, MORAM PRONAĆI TO ČUDOVIŠTE I ZARITI MU KOLAC U SRCE, UKOLIKO ŽELIM DA SPREČIM SMRT DRUGIH NEDUŽNIH LJUDI.
RRRIING!
SIGURNO JE TREVIS. MORA NEKOM DA SE IZJADA. POTPUNO GA RAZUMEM.
MARTI! MISTERIJA?
JA SAM. KO GOVORI?
MISTERIJA, PRETPOSTAVLJAM DA STE ODLUČILI DA KRENETE ZA BOSTON NAORUŽAN GLOGOVIM KOCEM.
?
VMS-84

TELE
DAJEM VAM REČ DA TO NEĆE BITI POTREBNO. NEĆETE IMATI POTREBE DA SE PONIŽAVATE IZVRŠAVAJUĆI TAKAV DIVLJAČKI ČIN.
POSLE NAŠEG RAZGOVORA, MISTERIJA, UVERAVAM VAS DA ME SE VIŠE NEĆETE MORATI PLAŠITI.
RAZGOVORA?.. ALI KO STE VI?
SHVATILI STE VI TO VEĆ VRLO DOBRO. VI ME NAZIVATE VAMPIR, IAKO MRZIM TO IME.
MISTERIJA, ZNAM DA POZNAJETE LJUDE. NADAM SE DA ĆETE SHVATITI DA VAM ISKRENO GOVORIM.
MORAM DA RAZGOVARAM SA VAMA U ČETIRI OKA. NEĆE VIŠE BITI ŽRTAVA. SAMO ŽELIM DA DOĐETE SAMI...
IMAM POVERENJA U VAS. NEMOJTE OBAVESTITI POLICIJU. TO BI DOVELO DO NOVOG PROLIVANJA KRVI, NOVOG NASILJA.
TELEPHONE

ZAŠTO DA NE OBAVESTIM POLICIJU? VI STE UBICA! ZVERSKI STE POBILI TOLIKE NEVINE ŽRTVE.
NEMOJTE PRENAGLITI U OSUDI. I VERUJTE MI. POSLE SASTANKA S VAMA, NIKO VIŠE NEĆE ČUTI ZA MENE. NIKAD VIŠE.
EVO MOJE ADRESE. KROZ JEDAN SAT POLEĆE AVION ZA BOSTON. IMAĆEMO VREMENA DA RAZGOVARAMO DO ZORE.
ČEKAM VAS, MISTERIJA.
STO MU GROMOVA!
ŠTA DA RADIM, JAVA? DA OBAVESTIM TREVISA ILI DA POĐEM SAM?
15

MOŽDA GREŠIM, JAVA, ALI TAJ ČOVEK MI JE IZGLEDAO ISKREN.
ALI KAKO DA SUDIM O ISKRENOSTI JEDNOG **MONSTRUMA**?
BOSTONSKI AERODROM...
...POSLE LETA OD TRIDESET MINUTA, POSLEDNJI NOĆNI AVION „PAN-AMERIKENA" SPUSTIO SE NA PISTU KOJA SE PRUŽALA UZ ČARLS-RIVER.
ODLUČIO SAM I MISLIM DA NISAM POGREŠIO.

TAXI
BAMSTID STRIT, TO JE BLIZU KINESKE ČETVRTI.
HM...
TAJ KVART JE NOĆU VRLO OPASAN. NIKAD NE ZNAŠ KOGA MOŽEŠ SRESTI.
ZNAM.
NADAM SE BAR DA SE TU NE SREĆU VAMPIRI!
SAMO SE VI ŠALITE, ALI, NEMOJTE POSLE REĆI DA VAS NISAM UPOZORIO.
CHEF
RESTAURANT
HOTEL
HOTEL Z
TAXI

SOBA BROJ 45.
DRUGI SPRAT... OVUDA...
KUC KUC
ŠKRIP
HVALA ŠTO STE DOŠLI, MISTERIJA. BIO SAM SIGURAN DA ĆETE RAZUMETI.

ŽAO MI JE ŠTO VAS NE MOGU PRIMITI NA NEKOM PRISTOJNIJEM MESTU, ALI SHVATIĆETE DA JE STVAR HITNA.
NE MOGU VAS PONUDITI NI PIĆEM. NADAM SE DA ĆETE MI OPROSTITI.
VI..VI STE KAPLAN?
KAPLAN... RIJAD... IMAM JOŠ MNOGO DRUGIH IMENA, ALI NIJEDNO NIJE PRAVO.
SEDITE, MISTERIJA. POZVAO SAM VAS DA ČUJETE MOJU PRIČU.
OPROSTITE ŠTO ĆU VAS ZAMOLITI DA ME PREKIDATE ŠTO JE MOGUĆE MANJE... ALI, BLIZU JE ZORA, A JA BIH HTEO DA VAM SVE ISPRIČAM.
DOBRO. SLUŠAM VAS.

PRAVO IME MI JE **HERMAN ŠTRAUS.** ROĐEN SAM U BEČU 1841. GODINE.
„...PORODICA MI JE PRIPADALA GRAĐANSKOJ KLASI, I BILA VEOMA CENJENA."
„MAJKA MI JE BILA VEOMA INTELIGENTNA ŽENA. U NJENOM SALONU SU SE OKUPLJALI PREDSTAVNICI KULTURNOG I UMETNIČKOG ŽIVOTA. BILI SU TO LJUDI PUNI IDEJA I U NJIHOVOM DRUŠTVU UVEK SAM SE DOBRO OSEĆAO."
„U DESETOJ GODINI REŠIO SAM DA I JA POSTANEM PISAC. KRIŠOM SAM PISAO PESME PA I JEDAN PUSTOLOVNI ROMAN, DODUŠE NAIVAN, ALI PUN MLADALAČKOG ODUŠEVLJENJA."
„ALI, MOJ OTAC JE DRUKČIJE MISLIO. BIO JE OFICIR, RANJEN 1848. GODINE, ZATIM 1849. GODINE, ODLUČIO JE DA SKUPLJANJE ORDENA POSTANE PORODIČNI HOBI. TAKO JE I MENE NATERAO DA POSTANEM OFICIR OD KARIJERE."
„UMESTO PERA, U RUKE SAM UZEO SABLJU U BEČKOJ VOJNOJ AKADEMIJI. IZ NJE SAM IZAŠAO 1863. GODINE SA ČINOM PORUČNIKA."

TAJ IZBOR BIO JE ODLUČUJUĆI ZA MOJU BUDUĆNOST. DA NISAM OBUKAO UNIFORMU, SAD SIGURNO NE BIH BIO OVDE DA S VAMA RAZGOVARAM.
„GODINE 1878. POSLE NEUSPELOG SANSTEFANSKOG MIRA I BERLINSKOG KONGRESA, AUSTRIJA JE DOBILA BOSNU I HERCEGOVINU."
„BILA JE TO ZONA ZA KOJU BISMO SAD REKLI ...ICA. SLOVENI I TURCI GODINAMA SU SE ZA NJU BORILI I BILO JE DOSTA ŽARIŠTA OTPORA... MENE SU POSLALI DA IH UGASIM."
„U SLOBODNO VREME, ŠETAO SAM KROZ PEJSAŽ KARAKTERISTIČAN PO DIVLJOJ LEPOTI. U MENI JOŠ NIJE USAHLA RADOZNALOST NESUĐENOG PISCA."
„SATIMA SAM ZNAO SLUŠATI LEGENDE TOGA KRAJA. U TIM LEGENDAMA BILI SU POMEŠANI ELEMENTI MNOGIH KULTURA I MNOGIH TRADICIJA."
„U JEDNOM GRADIĆU PO PRVI PUT SAM ČUO ZA REČ **VUKODLAK.** IZGOVARALI SU JE SA NEKIM SUJEVERNIM STRAHOM..."

„ZATRAŽIO SAM OBJAŠNJENJE, ALI SU SVI ODJEDNOM UĆUTALI."
„ZATIM SU NASTAVILI DA RADE, NEVEŠTO GLUMEĆI BEZBRIŽNOST."
TA STVAR ME NIJE VIŠE TOLIKO ZANIMALA I, VEROVATNO, DA SE NIJE DESILO ONO ŠTO SE KASNIJE DOGODILO, BIO BIH TO SASVIM ZABORAVIO.
„NEKOLIKO DANA POSLE ONOG INCIDENTA, POŠAO SAM U IZVIĐANJE SA DVADESETAK LJUDI. IZNENADA NAS JE NAPALA JEDNA GRUPA TURAKA."
BANG
PAM
KRAK
BANG
PAM

„DOŠLO JE DO ŽESTOKOG OKRŠAJA I MI SMO SE HEROJSKI BRANILI."
KRAK
BANG
KRAK
BAM
„ALI, NEPRIJATELJSKE SNAGE BILE SU NADMOĆNIJE. NAJSREĆNIJI SU POGINULI NA LICU MESTA."
„ONI NESREĆNIJI ZAROBLJENI SU I **NABIJENI NA KOLAC**, PREMA VARVARSKOM OBIČAJU KOJI JE TADA VLADAO."
„JA SAM POGOĐEN SA NAJMANJE PET METAKA. TURCI SU POVEROVALI DA SAM MRTAV, PA SU ME OSTAVILI NA ZEMLJI."
„U STVARI, NE BIH NI PREŽIVEO DA SE SVE ODVIJALO NORMALNO. UMRO BIH ZA NEKOLIKO SATI.

LEŽAO SAM BEZ SVESTI, OSLABLJEN GUBITKOM KRVI. TAKO NISAM VIDEO ŠTA SE DESILO, MADA TO JOŠ I SAD OSEĆAM.
„NASLUTIO SAM, NEMOJTE ME PITATI KAKO, MISTERIJA, DA MI SE PRIBLIŽAVA JEDNO STVORENJE KOJE **NIJE ČOVEK**.“
„JEDVA SAM OSETIO NJEGOV UGRIZ.“
„DUGO JE TO NEOBIČNO STVORENJE PILO ONO MALO KRVI ŠTO MI JE JOŠ BILO PREOSTALO. DUGO, SVE DOK...“
SVE DOK NISAM **UMRO**, MISTERIJA! SVE DOK NIJE ZAVRŠEN MOJ ZEMALJSKI ŽIVOT!

DA, TAKO JE. NE ZNAM KAKO DA VAM OPIŠEM TAJ OSEĆAJ, ALI MOGU VAM JAMČITI DA SAM BIO **MRTAV**...
„...I **MRTAV** SAM OSTAO ČITAV JEDAN DAN. ČUDNO, ČAK SU I GRABLJIVICE IZBEGAVALE DA ME NAPADNU.
A ONDA, KAD SE SPUSTIO MRAK...
„OTVORIO SAM OČI. UPRKOS TAMI SVE SAM MOGAO DA VIDIM JASNO KAO ŠTO VERUJEM DA VIDE MAČKE.“
„DIGAO SAM SE. BOLOVI OD RANA SU IŠČEZLI...“
„NA SVOJE OGROMNO IZNENAĐENJE, UTVRDIO SAM DA SU RANE POTPUNO **ZARASLE**. ALI ODELO MI JE JOŠ BILO UMRLJANO KRVLJU I IZREŠETANO MECIMA.

„BIO SAM PUN ENERGIJE, KAO DA SE U MENI NALAZIO NEKI IZVOR SNAGE."
„OSEĆAO SAM JOŠ NEŠTO, NEKU VRSTU ŽEĐI... NE ŽEĐI U FIZIČKOM SMISLU, VEĆ PRE ŽELJU DA SISAM ŽIVOT."
„UPUTIO SAM SE PREMA SELU. UZ PUT SAM PRONAŠAO TELA MOJIH VOJNIKA I TAKO SAZNAO NJIHOV STRAŠNI KRAJ. UVEK SAM BIO OSETLJIV ČOVEK, MISTERIJA. MEĐUTIM, TAJ PRIZOR ME UOPŠTE NIJE POTRESAO."
OSEĆAO SAM KAO DA MI JE SMRT POSTALA PRIRODNI PRATILAC... KAO ŠTO JE MUZIKA STALNI PRATILAC MUZIČARA, A POEZIJA STALNI PRATILAC PESNIKA.
„IŠAO SAM, IŠAO. ŽEĐ JE RASLA, RASLA... TADA JOŠ POJMA NISAM IMAO KAKO JE MOGU UGASITI."
78

„SVANULA JE ZORA I IZA BRDA SE POJAVILO SUNCE."
„OSEĆAO SAM SE STRAŠNO NEPRIJATNO. TAJ OSEĆAJ NIKAD RANIJE NISAM SPOZNAO."
„KAO DA SU MI HILJADU IGALA BOCKALE KOŽU. ALI I U TOM SLUČAJU NIJE SE RADILO O OBIČNOM FIZIČKOM OSEĆAJU. NAJJAČI BOL BIO JE MENTALNI."
ČEKAJTE! HOĆETE DA KAŽETE DA STE OSTALI IZLOŽENI SUNČEVOJ SVETLOSTI.
DA... ZNAM ŠTA MISLITE, MISTERIJA.
ODGOVOR JE NE: NISAM I ISPARIO KAO VAMPIRI U ROMANIMA I FILMOVIMA.
TO JE SAMO JEDNA OD TOLIKIH LEGENDI KOJE SU STVORENE O... NAMA.
79

SVETLOST NAS NE UBIJA, VEĆ IZAZIVA NEIZRECIVE PATNJE. FOTOFOBIJA* JE BOLEST OD KOJE MOGLI DA OBOLE I NORMALNE OSOBE..."
* STRAH OD SVETLOSTI.
„ALI NAŠA PATNJA JE USTOSTRUČENA PSIHOLOŠKIM RAZLOZIMA. U NORMALNOM SVETU, SVETLOST JE ŽIVOT, A MRAK SMRT."
„IZLAZAK SUNCA POKAZUJE NAM DA SVET NASTAVLJA DA ŽIVI."
„MOŽDA ZBOG TOGA, DOK IMA SUNCA, MI PADAMO U NEKU VRSTU KATALEPSIJE. MISLIM DA SE RADI O NEKOM „ODBRAMBENOM INSTINKTU" KOJI NAM OMOGUĆAVA DA SE NE SRETNEMO SA REALNOŠĆU KOJA NAS UZNEMIRAVA."
TO SE DOGODILO PRVOG DANA POSLE MOG VASKRSNUĆA. PRONAŠAO SAM JEDNO SKLONIŠTE I UTONUO U DUBOK SAN.
„ALI, ČIM JE SUNCE ZAŠLO, PONOVO SAM BIO NA NOGAMA. TOGA PUTA „ŽEĐ" JE BILA NEPODNOŠLJIVA."

„POKUŠAO SAM DA KONTROLIŠEM SVOJU VOLJU, ALI OSEĆAO SAM DA MI IZMIČE."
POSLE UZALUDNIH NAPORA PREPUSTIO SAM SE INSTINKTU.
„KAD SAM DOŠAO K SEBI, SHVATIO SAM ŠTA SAM URADIO. MOJA ŽRTVA JE LEŽALA NA ZEMLJI MRTVA, SA VELIKOM RANOM NA VRATU."
TREBALO JE DA SE ZGROZIM NAD TIM ŠTO SAM UČINIO, MEĐUTIM...
„...SEĆAM SE DA SAM, ZA TRENUTAK, POGLEDAO MESEC I NASMEJAO SE. DUGO SAM SE SMEJAO. BIO SAM I JA PRIRODNA SNAGA, KAO SUNCE, GROM, VETAR, OLUJA."

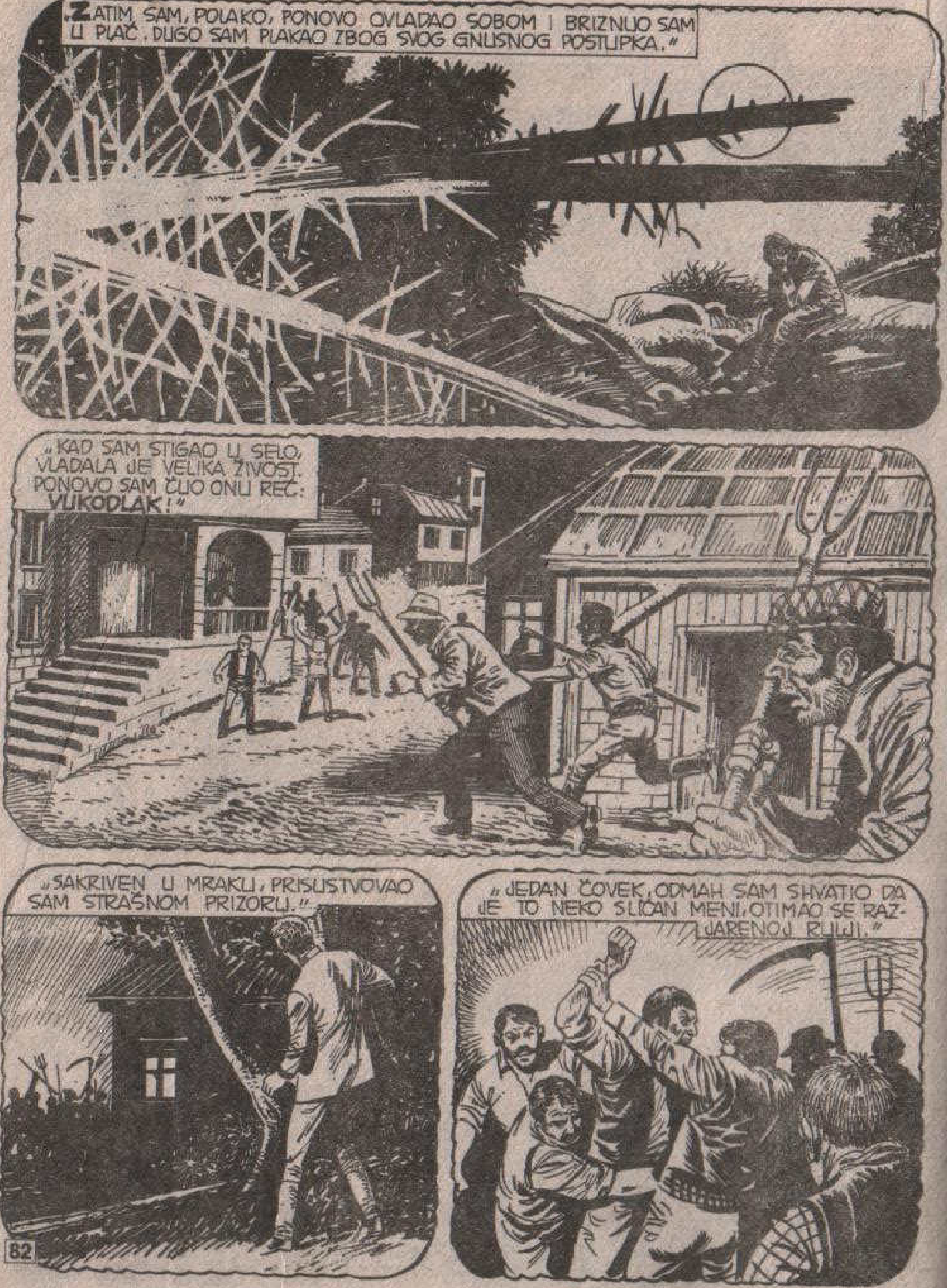
„ZATIM SAM, POLAKO, PONOVO OVLADAO SOBOM I BRIZNUO SAM U PLAČ. DUGO SAM PLAKAO ZBOG SVOG GNUSNOG POSTUPKA."
„KAD SAM STIGAO U SELO, VLADALA JE VELIKA ŽIVOST. PONOVO SAM ČUO ONU REČ: **VUKODLAK!**"
„SAKRIVEN U MRAKU, PRISUSTVOVAO SAM STRAŠNOM PRIZORU."
„JEDAN ČOVEK, ODMAH SAM SHVATIO DA JE TO NEKO SLIČAN MENI, OTIMAO SE RAZJARENOJ RULJI."

„BORIO SE NADLJUDSKOM SNAGOM I, MADA SU MU PROTIVNICI BILI BROJNO NADMOĆNIJI, MORALI SU DA ULAŽU VELIKE NAPORE DA GA ZADRŽE."
„ZATIM SU GA OBORILI."
„JEDAN ČOVEK MU JE PRIŠAO NOSEĆI DUGI KOLAC I ČEKIĆ."
„ŠILJAK KOCA MU JE OSLONIO NA SRCE..."
„...I POČEO DA UDARA, UDARA IZ SVE SNAGE!"
UMRI, VUKODLAČE, UMRI! UMRI!
TUMP
TUM
AAAH!
TUM

„NIKAD NEĆU ZABORAVITI ONAJ KRIK."
AAAAAAAAHHH
TO STVORENJE JE BIO VUKODLAK! I JA SAM BIO POSTAO KAO ON I, PRE ILI POSLE, DOŽIVEO BIH ISTI KRAJ.
„POBEGAO SAM... PO DANU SAM SPAVAO U NEKOM UDUBLJENJU..."
„... A NOĆU SAM ODLAZIO U LOV. NEKO VREME DOVOLJNA MI JE BILA KRV DIVLJIH ŽIVOTINJA."
„ALI, POSLE DVE NEDELJE, ŽELJA JE PONOVO POSTALA NEPODNOŠLJIVA."

„PONOVO SAM UBIO... I PONOVO OSETIO ZGRAŽANJE NAD SVOJIM ČINOM."
„U TO VREME, BRAM STOKER JOŠ NIJE BIO NAPISAO „DRAKULU" I LIČNOST VAMPIRA NIJE BILA TAKO POPULARNA KAO DANAS."
MEĐUTIM, JA SAM ČITAO PRIČE BAJRONA, POLIDORA I LE FANU*, DA BIH NA KRAJU SHVATIO DA VUKODLAK ZNAČI VAMPIR.
* VIDI PROPRATNI TEKST OVE I PRETHODNE KNJIGE.
NO, JA SAM, IPAK, BIO U IZVESNOJ PREDNOSTI U ODNOSU NA DRUGE NESREĆNIKE. IMAO SAM NOVACA, BIO SAM OBRAZOVAN I VASPITAN. MOŽDA BIH MOGAO PRONAĆI NAČIN DA PROKLETSTVO SVEDEM NA NAJMANJU MOGUĆU MERU.
„NEĆU VAM PRIČATI KAKO, ALI USPEO SAM DA SE VRATIM U BEČ."
„DOŠAO SAM U SVOJ STAN, ŽIVEO PO NOĆI, A SPAVAO PO DANU: LJUDI SU NA TO GLEDALI KAO NA NASTRANOST JEDNOG INTELEKTUALCA."

A ŠTA JE SA NAGONOM ZA UBIJANJE?
SVE ĆETE ČUTI, MARTI. SMEM LI TAKO DA TE ZOVEM? KOLEGA SI MI... MISLIM KAO PISAC...
OTKRIO SAM JOŠ JEDNO PRETERIVANJE LEGENDI. NAŠA „ŽEĐ" NIJE BILA NEUGASIVA.
JAVLJALA SE U SERIJI OD ŠEST ILI SEDAM NAPADA, U RAZMAKU OD DVE NEDELJE. ZATIM BI SE NEKOLIKO GODINA UTIŠALA.
U „NORMALNIM" PERIODIMA DOVOLJNO MI JE BILO DA SE HRANIM PRESNIM MESOM. SVAKA DRUGA HRANA BILA MI JE ODVRATNA.
„AKO BAŠ ŽELIŠ DA ZNAŠ, POSEBNO NAM JE ODVRATAN BELI LUK. JA IMAM I TEORIJU U VEZI S TIM."
„...BELI LUK UBIJA PARAZITE. NA PRIMER, CRVENE GLISTE...
A ŠTA SMO DRUGO MI VAMPIRI AKO NE PARAZITI KOJI SE HRANE TUĐIM ŽIVOTIMA.

„PROČITAO SAM SVE KNJIGE KOJE SU SE BAVILE TIM PROBLEMOM...
LIČNIM ISKUSTVOM PROVERIO SAM ŠTA JE ISTINA A ŠTA DEFORMACIJA U TRADICIJI VEZANOJ ZA VAMPIRE. NA PRIMER, TAČNO JE DA JE NORMALNO ORUŽJE NEMOĆNO PROTIV NAS.
„TO SAM OTKRIO KAD SAM, U NASTUPU OČAJANJA, POKUŠAO DA IZVRŠIM SAMOUBISTVO."
„TAČNO JE I DA POSEDUJEMO NATPROSEČNU SNAGU I OKRETNOST, ALI IPAK NISMO NEPOBEDIVI."
NIJE TAČNO, MEĐUTIM, DA MOŽEMO DA SE PRETVARAMO U VUKOVE I SLEPE MIŠEVE I PROLAZIMO KROZ ZATVORENA VRATA. JA SAM, BAR, TO PROBAO ALI NIKAD NISAM USPEO.
NIJE TAČNO DA MORAMO DA SPAVAMO U MRTVAČKOM SANDUKU. TO JE VRLO NEUDOBNO. BOLJI JE MEK KREVET, PO MOGUĆSTVU U APSOLUTNOM MRAKU.

NIJE TAČNO DA SE PLAŠIMO KRSTA. UKOLIKO JE NEKI VAMPIR BIO HRIŠĆANIN, MOŽDA MU SUSRET S KRSTOM MOŽE BITI NEPRIJATAN ZATO ŠTO GA PODSEĆA NA RELIGIJU, SUPROTNOST NJIHOVIM ZLOČINIMA. ALI AKO JE ATEISTA KAO JA, PRED NJIM OSTAJE SAVRŠENO HLADAN.
SIGURAN SAM DA VAMPIRU MUHAMEDANSKE VERE NE BI BIO PRIJATAN SUSRET SA MUHAMEDANSKIM POLUMESECOM, MADA, PRAVO DA VAM KAŽEM, JOŠ NISAM SREO VAMPIRA MUHAMEDANCA...
DA...
...DA TIME NE ŽELITE REĆI DA STE UPOZNALI I DRUGE VAMPIRE.
DVA, OSIM ONOG KOJI ME JE ZARAZIO. OBOJICU SAM IH UBIO.
„JEDAN JE BIO ITALIJAN I SREO SAM GA ZA VREME RATA."
„DRUGOG SAM UBIO U LONDONU. BIO JE GAD."
GAD?
DA. GROF I ŽRTVA ISTOG PROKLETSTVA.
88

GROF KOJI JE UŽIVAO DA ŠIRI ZARAZU, KAO I ONA DRUGA DVOJICA. NA SVU SREĆU, JA SAM IH UBIO PRE NEGO ŠTO SU STIGLI DA NANESU SUVIŠE ŠTETE.
AKO... HM... NISAM INDISKRETAN, MOGU LI DA ČUJEM KAKO STE TO URADILI?
VRLO RADO ĆU TI TO REĆI, PRIJATELJU. NEMOJ ME PITATI KAKO, ALI GLOGOVO DRVO JE STVARNO U STANJU DA UBIJE VAMPIRA.
TO ZNAČI DA STE VI UZ POMOĆ KOCA I ČEKIĆA...
PIH! TO JE VARVARSKI NAČIN KOJI SU TURCI IZMISLILI. ONI SU PROSTO OBOŽAVALI NABIJANJE NA KOLAC.
„DOVOLJNO JE DA SE OŠTAR NOŽ ZABIJE PRAVO U SRCE ILI NEKU DRUGU VITALNU TAČKU. SEČIVO MORA BITI OD GLOGA. NARAVNO, TO JE DOSTA JAKO DRVO."
JA SVE SVOJE ŽRTVE UBIJAM NOŽEM POŠTO IM PRETHODNO POSISAM KRV. SHVATAŠ LI? NE ŽELIM...
...DA ŠIRIŠ ZARAZU. TO JE STVARNO ZA POHVALU.
ZNAM. MNOGI SLIČNI MENI NE MARE ZA TO. ALI, AKO TI NISAM DOSADAN, ŽELEO BIH JOŠ MALO DA SE VRATIM NA SVOJ BEČKI PERIOD.
89

„DRUGI NAPAD SAM IMAO DESET GODINA POSLE ZARAZE."
BIO SAM SKORO ZABORAVIO STRAŠNE ZLOČINE KOJE SAM POČINIO PRE DESET GODINA. ZAPAO SAM U TEŠKU DEPRESIJU... POKUŠAO SAM ČAK I SAMOUBISTVO, KAO ŠTO SAM TI VEĆ REKAO.
KAD SAM OTKRIO DA SE NISAM UBIO, BIO SAM VRLO ZADOVOLJAN. U STVARI, BILA MI JE PRUŽENA JEDINSTVENA PRILIKA. NISAM STARIO, NISAM OSEĆAO UMOR.
„...IMAO SAM ČAK PRILIČNO USPEHA PIŠUĆI LIBRETA. SPECIJALIZOVAO SAM SE BIO ZA OPERETE..."
„ALI, GRIŽA SAVESTI I DALJE ME JE MUČILA. NADAO SAM SE DA ĆU OZDRAVITI. ČUO SAM BIO ZA JEDNOG BEČKOG LEKARA KOJI JE STVARAO ČUDA. MOŽDA ĆE ON MOĆI DA ME IZLEČI."
DLEN
DLEN

„ZVAO SE **SIGMUND FROJD**. ON JE UPRAVO RADIO NA SVOM „TUMAČENJU SNOVA". VRLO PRIJATAN ČOVEK, MOŽDA SAMO MALO ISKOMPLEKSIRAN."
ŠTA KAŽETE?.. SIGMUND FROJD!
„TERAPIJA JE TRAJALA TRI GODINE... ODLAZIO SAM K NJEMU DVAPUT NEDELJNO."
ALI, OČIGLEDNO, NI **OTAC PSIHOANALIZE** NIJE USPEO DA VAS IZLEČI.
KAKO DA NE. OD NJEGA SAM IZAŠAO **SAVRŠENO IZLEČEN**.
OD TOG DANA NISAM VIŠE OSEĆAO **KOMPLEKS KRIVICE** KOJI BI ME OBUZIMAO POSLE NAPADA.
!
NAUČIO SAM DA LUCIDNO REZONUJEM. KAD SAM ZNAO DA MI SE PRIBLIŽAVA KRIZA, PRELAZIO BIH U DRUGI GRAD...
...ZNAO SAM KANALE PREKO KOJIH SAM DOLAZIO DO LAŽNIH DOKUMENATA. SVUGDE SAM OBEZBEĐIVAO DVA SKLONIŠTA I DVA IDENTITETA... ANGAŽOVAO SAM NAJBOLJEG ADVOKATA...

„U PARIZU SU MOJI OTISCI PRSTIJU UVRŠTENI U KARTOTEKU KAO OTISCI TOBOŽNJEG AKTERA ČITAVOG NIZA UBISTAVA."
„PROPUTOVAO SAM CEO SVET... PRVO KOČIJOM, ZATIM AUTOMOBILOM, ONDA AVIONOM. DOCNIJE SAM SE PRESELIO U NJUJORK."
ZA ČOVEKA KOJI NOĆU ŽIVI, A DANJU SPAVA, TO JE IDEALAN GRAD: U SVAKO DOBA NAĆI ĆEŠ OTVORENU TRGOVINU, BIOSKOP...
NOVČANIH PROBLEMA NEMAM. GODINE 1884. IMAO SAM U BANCI SVOTU KOJA ODGOVARA DANAŠNJOJ HILJADI DOLARA.
SA GODIŠNJOM KAMATOM OD 12% TO DANAS IZNOSI 74.573.451 DOLARA I 47 CENTA. OSIM TOGA, OSTVARIO SAM I SVOJ SAN IZ MLADOSTI: PIŠEM... VERUJEM DA SAM VIDEO VIŠE OD BILO KOG ČOVEKA NA SVETU...
ZAŠTO RADITE ZA DRUGE AUTORE UMESTO DA SE POTPISUJETE SVOJIM IMENOM?
JEDNOSTAVNO. KAD BI NEKA MOJA KNJIGA DOŽIVELA USPEH, BIO BIH PRIMORAN DA DAJEM INTERVJUE, POKAZUJEM SE U JAVNOSTI... A TO MENI NIJE DOZVOLJENO...

UOSTALOM, MOŽE LI NEKO REĆI DA JE VEĆI „GHOST WRITER"* OD MENE?...
*NA ENGLESKOM „GHOST WRITER" ZNAČI PISAC KOJI POZAJMLJUJE SVOJE IME, ALI DOSLOVNO TO ZNAČI „PISAC DUH".
UMETNICIMA JE SVE DOZVOLJENO, PA I TO DA SPAVAJU PO DANU. OSIM TOGA, KAO ŠTO SI VEROVATNO SHVATIO...
...MOJE ČUDNO PONAŠANJE MOGLO SE TUMAČITI OSOBENJAŠTVOM UMETNIKA.
EVO, TO TI JE SVE, MARTI. IMAŠ LI NEKO PITANJE?
DA...
NE ZNAM... MORAM... MORAM PRIZNATI DA SAM VAS DRUKČIJE ZAMIŠLJAO.
KAKO? MOŽDA U SMOKINGU I SA CRVENIM PLAŠTOM?
NE. SVE U SVEMU, JA SAM BIO ČOVEK I KAO SVAKI ČOVEK MENJAM I ODELA.
NEMAM NIKAKVE VEZE SA VRADŽBINAMA, CRNOM MAGIJOM. AKO HOĆEŠ MOŽEŠ ME UPOREDITI NARKOMANOM.
NARKOMANOM KOJI NIJE SAM ODABRAO DA TO BUDE, ALI IPAK OSEĆA OČAJNIČKU POTREBU ZA SVOJOM DOZOM DA BI MOGAO DA PREŽIVI.

ČOVEK OBOLEO OD JEDNE STRAŠNE I NEPOZNATE BOLESTI KOJA MU NE DA DA UMRE.
ZAŠTO STE HTELI DA RAZGOVARATE SA MNOM, HERMANE?
VIDITE, MARTI, JA SAM STRAŠNO UMORAN.
KRIZE NASTUPAJU SVE ČEŠĆE. OVA JE PETA ZA DESET GODINA. RANIJE SAM USPEVAO DA SE SELIM U RAZLIČITE GRADOVE. U OVOM SLUČAJU NISAM STIGAO DA NAPRAVIM PRECIZAN PLAN.
HOTEL
HOTEL
ZA VREME KRIZE MORAM DA UBIJEM. NIJE MI DOVOLJNA PLAZMA UKRADENA IZ NEKE BOLNICE. MORAM DA OSETIM DRAŽ LOVA, ŽIVOTA KOJI ULAZI U MENE!
BOJIM SE DA ĆE SE TO SVE ČEŠĆE PONAVLJATI. TADA MOJ „ŽIVOT" NI PO ČEMU VIŠE NEĆE LIČITI NA NORMALAN. BIĆE TO ODVRATNO ŽIVOTARENJE.
ZNAM DA SE ZANIMAŠ ZA SVE ŠTO JE TAJANSTVENO, SVE ŠTO IZMIČE PRIRODNIM ZAKONIMA. ZBOG TOGA SAM HTEO DA RAZGOVARAM S TOBOM PRE...

PRE... ČEGA?
MOJE KONAČNE SMRTI. REŠIO SAM DA IZVRŠIM SAMOUBISTVO.
VAMPIR SAMOUBICA, ODLIČNA TEMA ZA PRIČU, ZAR NE?.. ALI AKO JE BUDEŠ NAPISAO, HOĆU DA BUDEŠ OBJEKTIVAN.
HOĆU DA KAŽEŠ ISTINU O MENI I SLIČNIMA. JA NISAM ZVER, MARTI... PRESNO MESO SAM UVEK JEO NOŽEM I VILJUŠKOM.
DA IZVRŠITE SAMOUBISTVO? ALI NIJE VALJDA...
MARTI, MARTI...
...KAKO SE VI SMRTNICI OSETLJIVI... KAKO LAKO POSTAJETE PLEN EMOCIJA... HTEO SI DA OSLOBODIŠ GRAD ČUDOVIŠTA KOJE JE SISALO KRV...
HOT
...ALI KAD SI OTKRIO DA JE ČUDOVIŠTE U STANJU I DA NORMALNO GOVORI, SAD OKLEVAŠ.

I, U IME TVOJE HUMANOSTI, DOPUSTIO BI DA SE UBIJANJE NASTAVI.
SLOŽI SE SA MNOM, MARTI... JA SAM U PRAVU...
POSLE, UZMI PISMO KOJE IMAM U DŽEPU.
NE!
BANG!
HEJ... HERMANE! HERMANE!
PRED ISKOLAČENIM OČIMA MARTIJA MISTERIJE...

...TELO HERMANA ŠTRAUSA POLAKO SE PRETVARALO U PRAH...
...I OD VAMPIRA JE OSTALO SAMO ODELO.
STRAŠNO!
POMENUO JE NEKO PISMO.
Kao što si i sam mogao zapaziti, u legendama o vampirima postoji i jedan istiniti detalj. Kad umru, telo im potpuno nestane. Zbogom
Herman Štraus (konačno smiren)
P.S. Metak je bio od gloga, naravno.
VMS-14

MENHETN. VELIKI STRAH JE ZABORAVLJEN. „UBICA S NOŽEM" SAD PRIPADA PROŠLOSTI...
„...POLICIJA JE ZA ŠTAMPU IZDALA LAKONSKU VEST: UBICA S NOŽEM JE PRILIKOM JEDNOG OKRŠAJA VATRENIM ORUŽJEM UBIJEN."
HERMAN ŠTRAUS JE MRTAV. NE ZNAM HOĆU LI NAPISATI KNJIGU O KOJOJ SMO GOVORILI.
„MISLIM DA BI MALO NJIH MOGLI DA SHVATE KAKO SAM, ZA NEKOLIKO TRENUTAKA..."
„...JA ŽELEO DA JEDAN VAMPIR, JEDNO ČUDOVIŠTE NE PRESTANE DA ŽIVI."
KRAJ
EPIZODE

MARTI MISTERIJA

## U SLEDEĆEM BROJU

MAČ kralja Artura, prema staroj legendi ima čudotvornu moć. Za vreme drugog svetskog rata čuvan je pod ruševinama kao najdragocenija svetinja. Kod koga su ostali ključevi tajne posle rata saznaćete u sledećoj priči o Martiju Misteriji.

## MAČ KRALJA ARTURA